检测报告 **SL52205232121201TX** **日期:2022 年 02 月 17 日** **第 1 页 共 3 页**

下列样品由客户提供及确认为：

委托单位	亚速旺(上海)商贸有限公司
委托单位地址	上海市淮海中路 755 号新华联大厦东楼 22 层 B 室
客供样品描述	活性炭口罩
样品描述.	(A)活性炭口罩
颜色/色号	(A)黑色
样品数量	(A)40
SGS 号	SHHL2201004894MD
检验类别/样品来源	委托送样检验

样品送达日期	2022-01-27
检测周期	2022-01-28 - 2022-02-17

检测依据	详见检测结果页
判定依据	-
检测结论	本报告仅提供实测数据， 详见检测结果页，检测结果仅适用于收到的样品。

通标标准技术服务（上海）有限公司
批准人签署

崔小英 (授权签字人)

通标标准技术服务(上海)有限公司 检验检测专用章 Inspection & Testing Services SGS-CSTC Standards Technical Services (Shanghai) Co., Ltd. 纺织品实验室

除非另有书面协议，本报告由本公司依据《 服务通用条款 》出具。
《 服务通用条款 》印刷在正本报告纸背面，或通过 http://www.sgs.com/en/Terms-and-Conditions.aspx 查询，电子格式文件可通过 http://www.sgs.com/en/Terms-and-Conditions/Terms-e-Document.aspx 获取。请特别关注其中涉及责任限定，赔偿以及司法管辖的相关条款。任何报告的持有方需知悉，此报告内容仅反映SGS受限于客户指示下，且在当时所得结论。SGS仅对其客户负责，并且此报告不能免除交易各方根据交易文件所享有的权利和应履行的义务。未获得本公司书面批准，本文件不得进行复制，全文除外。任何未经授权对报告内容及形式进行的修改、伪造或扭曲都是违法行为，违法者将会被追究法律责任。除非另有声明，本测试报告所示结果仅涉及受测试样品，此样品只保留30天。
注意：检测/检验报告或证书的真实性，请通过电话(86-755) 83071443或邮箱 CN.Doccheck@sgs.com 查询。
3rd Building,No.889,Yishan Road,Xuhui District Shanghai,China 200233 t (86-21) 61402666 f (86-21) 64958763 www.sgsgroup.com.cn
中国·上海·徐汇区宜山路889号3号楼 邮编: 200233 t (86-21) 61402666 f (86-21) 64958763 sgs.china@sgs.com
Member of the SGS Group (SGS SA)

检测结果

GB/T 32610-2016 日常防护型口罩技术规范

检测项目及测试方法	判定	样品	单位	技术要求	测试结果	
过滤效率 GB/T 32610-2016, 附录 A	-	**A**	%	-	按标准测试 盐性介质	75.5
			%	-	按标准测试 油性介质	60.1
甲醛含量 GB/T 2912.1-2009 备注: ND = 未检出(<RL) 报告限=20mg/kg	-	**A**	mg/kg	-	甲醛含量	ND

GB/T 32610-2016 日常防护型口罩技术规范

检测项目及测试方法	判定	样品	单位	技术要求	芳香胺	化学文摘号	测试结果
可分解致癌芳香胺染料 GB/T 17592-2011 备注: ND = 未检出 (<检出限) 报告限 = 5mg/kg * = 超出限量	-	**A**	mg/kg	-	4-氨基联苯	92-67-1	ND
			mg/kg	-	联苯胺	92-87-5	ND
			mg/kg	-	4-氯-邻甲基苯胺	95-69-2	ND
			mg/kg	-	2-萘胺	91-59-8	ND
			mg/kg	-	邻氨基偶氮甲苯	97-56-3	ND
			mg/kg	-	5-硝基-邻甲苯胺	99-55-8	ND
			mg/kg	-	对氯苯胺	106-47-8	ND
			mg/kg	-	2,4-二氨基苯甲醚	615-05-4	ND
			mg/kg	-	4,4'-二氨基二苯甲烷	101-77-9	ND
			mg/kg	-	3,3'-二氯联苯胺	91-94-1	ND
			mg/kg	-	3,3'-二甲氧基联苯胺	119-90-4	ND
			mg/kg	-	3,3'-二甲基联苯胺	119-93-7	ND
			mg/kg	-	3,3'-二甲基-4,4'-二氨基二苯甲烷	838-88-0	ND
			mg/kg	-	2-甲氧基-5-甲基苯胺	120-71-8	ND
			mg/kg	-	4,4'-亚甲基-二-(2-氯苯胺)	101-14-4	ND
			mg/kg	-	4,4'-二氨基二苯醚	101-80-4	ND
			mg/kg	-	4,4'-二氨基二苯硫醚	139-65-1	ND
			mg/kg	-	邻甲苯胺	95-53-4	ND
			mg/kg	-	2,4-二氨基甲苯	95-80-7	ND
			mg/kg	-	2,4,5-三甲基苯胺	137-17-7	ND
			mg/kg	-	4-氨基偶氮苯	60-09-3	ND
			mg/kg	-	邻氨基苯甲醚	90-04-0	ND
			mg/kg	-	2,4-二甲基苯胺	95-68-1	ND
			mg/kg	-	2,6-二甲基苯胺	87-62-7	ND

通标标准技术服务(上海)有限公司 检验检测专用章 Inspection & Testing Services SGS-CSTC Standards Technical Services (Shanghai) Co., Ltd. 纺织品实验室

除非另有书面协议，本报告由本公司依据《 服务通用条款 》出具。
《 服务通用条款 》印刷在正本报告纸背面，或通过 http://www.sgs.com/en/Terms-and-Conditions.aspx 查询，电子格式文件可通过 http://www.sgs.com/en/Terms-and-Conditions/Terms-e-Document.aspx 获取。请特别关注其中涉及责任限定，赔偿以及司法管辖的相关条款。任何报告的持有方需知悉，此报告内容仅反映SGS受限于客户指示下，且在当时所得结论。SGS仅对其客户负责，并且此报告不能免除交易各方根据交易文件所享有的权利和应履行的义务。未获得本公司书面批准，本文件不得进行复制，全文除外。任何未经授权对报告内容及形式进行的修改、伪造或扭曲都是违法行为，违法者将会被追究法律责任。除非另有声明，本测试报告所示结果仅涉及受测试样品，此样品只保留30天。
注意：检测/检验报告或证书的真实性，请通过电话(86-755) 83071443或邮箱 CN.Doccheck@sgs.com 查询。
3rd Building,No.889,Yishan Road,Xuhui District Shanghai,China 200233 t (86-21) 61402666 f (86-21) 64958763 www.sgsgroup.com.cn
中国·上海·徐汇区宜山路889号3号楼 邮编: 200233 t (86-21) 61402666 f (86-21) 64958763 sgs.china@sgs.com
Member of the SGS Group (SGS SA)

样品照片

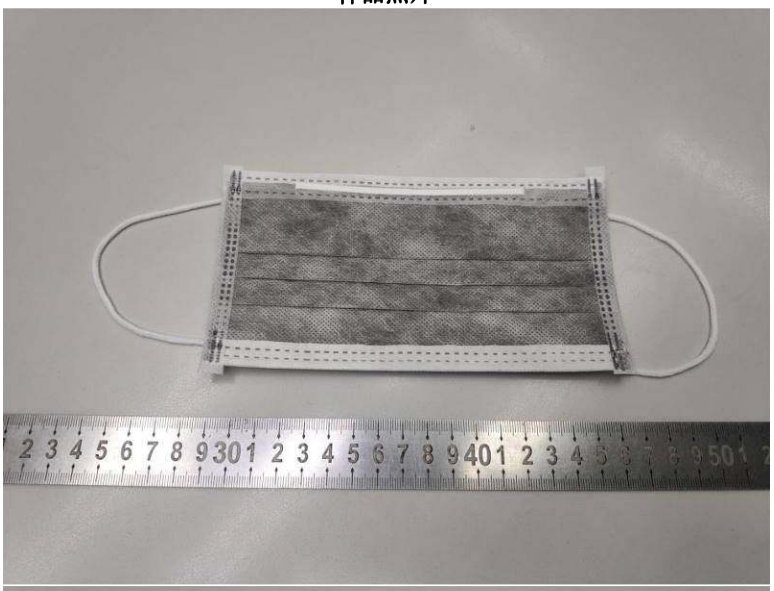

报告结束

除非另有书面协议，本报告由本公司依据《 服务通用条款 》出具。
《 服务通用条款 》印刷在正本报告纸背面，或通过 http://www.sgs.com/en/Terms-and-Conditions.aspx 查询，电子格式文件可通过 http://www.sgs.com/en/Terms-and-Conditions/Terms-e-Document.aspx 获取。请特别关注其中涉及责任限定，赔偿以及司法管辖的相关条款。任何报告的持有方需知悉，此报告内容仅反映SGS受限于客户指示下，且在当时所得结论。SGS仅对其客户负责，并且此报告不能免除交易各方根据交易文件所享有的权利和应履行的义务。未获得本公司书面批准，本文件不得进行复制，全文除外。任何未经授权对报告内容及形式进行的修改、伪造或扭曲都是违法行为，违法者将会被追究法律责任。除非另有声明，本测试报告所示结果仅涉及受测试样品，此样品只保留30天。
注意：检测/检验报告或证书的真实性，请通过电话(86－755) 83071443或邮箱 CN.Doccheck@sgs.com 查询。
3rd Building,No.889,Yishan Road,Xuhui District Shanghai,China 200233 t (86-21) 61402666 f (86-21) 64958763 www.sgsgroup.com.cn
中国·上海·徐汇区宜山路889号3号楼 邮编: 200233 t (86-21) 61402666 f (86-21) 64958763 sgs.china@sgs.com
Member of the SGS Group (SGS SA)